SONOFF

MINIR2

Quick Guide V1.3

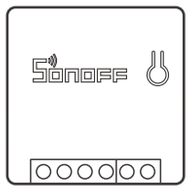

Wi-Fi Smart Switch with DIY Mode

CN > JP > EN > DE > FR > IT > PL > SV > NL > ES > PT > RU

1

断电
電源オフ
Power off
Ausschalten
Éteindre
Spegnimento
Zasilanie wyłączone
Avstängd
Uitschakelen
Apagado
Desligar
Выключить

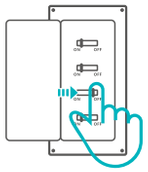

设备安装、故障维修请由专业资质电工操作，以免发生触电危险！
设备在正常使用的情况下不可触碰到。

感電を防ぐため、設置および修理の際には、販売店または修理業者に相談してください！
使用中、スイッチに触れないでください。

To avoid electric shocks, please consult the dealer or a qualified professional for help when installing and repairing!
Please do not touch the switch during use.

Wenden Sie sich bitte an den Händler oder einen qualifizierten Fachmann, um Hilfe bei der Installation und Reparatur zu erhalten und um Stromschläge zu vermeiden!
Bitte berühren Sie den Schalter nicht während des Betriebs nicht.

Pour éviter les électrocutions, prenez contact avec le revendeur ou un professionnel qualifié pour obtenir de l'aide pour l'installation et les réparations éventuelles!
Veuillez ne pas toucher l'interrupteur pendant l'utilisation.

Per evitare scosse elettriche, consultare il rivenditore o un professionista qualificato per assistenza durante l'installazione e la riparazione!
Non toccare l'interruttore durante l'uso.

Aby uniknąć porażenia prądem elektrycznym, należy skonsultować się ze sprzedawcą lub wykwalifikowanym specjalistą w celu uzyskania pomocy podczas montażu i naprawy!
Nie należy dotykać przełącznika podczas użytkowania.

För att undvika elektriska stötar ska du kontakta återförsäljaren eller en kvalificerad tekniker för hjälp vid installation och reparation!
Rör inte strömbrytaren under användning.

Om elektrische schokken te voorkomen, raadpleeg de dealer of een gekwalificeerde professional voor hulp bij installatie en reparatie!
Raak de schakelaar tijdens het gebruik niet aan.

Para evitar descargas eléctricas, consulte con su distribuidor o un profesional cualificado para solicitar ayuda durante la instalación y la reparación!
No toque el interruptor durante el uso.

Para evitar choques elétricos, por favor consulte o seu distribuidor ou um profissional qualificado para auxiliar na instalação e reparo!
Por favor não toque no durante o uso.

Во избежание поражения электрическим током при установке и ремонте обращайтесь за консультациями к продавцу или квалифицированному специалисту!
Не касайтесь переключателя во время использования.

2

接线
配線手順
Wiring instruction
Verkabelungsanleitung
Instructions de câblage
Istruzioni per il cablaggio
Instrukcja okablowania
Instruktion för kabeldragning
Bedradingsinstructies
Instrucciones de cableado
Instruções de instalação
Инструкции по проводке

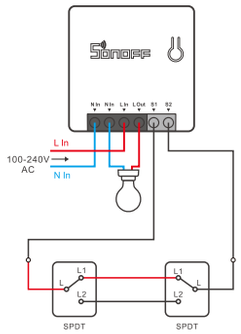

S1/S2接或不接机械开关两端，设备都可以正常使用。为确保安全，不要接入零火线等强电。

設備の運転はロッカーライトスイッチにおけるS1 / S2の接続、または未接続に関わらいが、安全を確保するため、中性線と活線に接続しないでください。

S1/S2 can connect with the rocker light switch or doesn't connect. To ensure safety, do not connect the neutral wire and live wire to it.

S1/S2 kann mit dem Wippenlichtschalter verbunden werden, muss aber nicht damit verbunden werden. Schließen Sie aus Sicherheitsgründen keine stromführende Phaseund keinen Neutralleiter daran an.

S1/S2 peuvent se connecter au commutateur d'éclairage ou ne se connectent pas. Afin d'assurer la sécurité, ne pas lui connecter les fils de neutre et de phase.

S1/S2 può essere collegato con l'interruttore della luce a bilanciere o non si collega Per garantire la sicurezza, non collegarvi il cavo neutro e il cavo sotto tensione.

PLS1/S2 może się połączyć z przełącznikiem świateł kołyskowych lub nie. Aby zapewnić bezpieczeństwo, nie należy podłączać przewodu neutralnego i przewodu pod napięciem.

S1/S2 kan ansluta med rockerlampan eller ansluter inte. För att säkerställa säkerhet ska du inte ansluta den neutrala kabeln och den levande kabeln till den.

S1/S2 kan verbinding maken met de lichttuimelschakelaar of maakt geen verbinding. Om de veiligheid te waarborgen, mag u de neutrale draad en de stroomdraad er niet op aansluiten.

Posible conectar S1/S2 con el interruptor de la luz o no conectarlo. Para garantizar la seguridad, no conecte el cable neutro y el activo al dispositivo.

É possível conectar S1/S2 com o interruptor de luz ou não o conectar. Para garantir a segurança, não conecte o cabo neutro e fase ao dispositivo.

Возможно подключение S1/S2 с помощью переключателя-тумблера. В целях безопасности не подключайте к нему провод нейтрали и провод фазы.

确保线路接入无误。

すべての配線が正しく接続されていることを確認してください。

Make sure all wires are connected correctly.

Vergewissern Sie sich, dass alle Kabel richtig angeschlossen sind.

Assurez-vous que la connexion de la ligne est correcte.

Accertarsi che tutti i cavi siano collegati correttamente.

Sprawdź, czy wszystkie przewody są prawidłowo podłączone.

Se till att alla ledningar är korrekt anslutna.

Zorg ervoor dat alle kabels correct zijn aangesloten.

Asegúrese de que todos los cables estén conectados correctamente.

Tenha certeza de que todos os fios estejam conectados corretamente.

Проверьте, что все провода подключены правильно.

3

下载易微联App
eWeLinkアプリをダウンロードしてください
Download the eWeLink App
eWeLink App herunterladen
Télécharger la eWeLink application
Scarica la eWeLink App
Pobierz eWeLink App
Ladda ner eWeLink App
Download de eWeLink App
Descargar la eWeLink aplicación
Baixe o eWeLink App
Скачать eWeLink приложение

eWeLink

GET IT ON Google Play | Download on the App Store

4

上电
電源投入
Power on
Einschalten
Allumer
Accensione
Zasilanie włączone
Slå på
Stroom op
Encender
Ligar
Включить

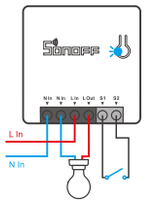

通电后，设备首次使用，默认进入配网模式。Wi-Fi指示灯呈“两短一长闪烁”。

電源を入れると、初回使用時にはペアリングモードになります。Wi-Fi LEDインジケータは、2回の短い点滅と1回の長い点滅のサイクルで変化します。

After powering on, the device will enter the Pairing Mode during the first use. The Wi-Fi LED indicator changes in a cycle of two short and one long flash and release.

Nach dem Einschalten wechselt das Gerät bei der ersten Inbetriebnahme in den Paarungsmodus, Die WLAN-LED-Anzeige zu einem Intervall von „zweimaligem kurzen Blinken und einem langen Blinken wechselt".

Après allumage, l'appareil entre en mode d'appairage lors de l'utilisation initiale, Que l'indicateur DEL Wi-Fi clignote « deux fois rapidement puis une fois rapidement ».

Dopo l'accensione, il dispositivo entrerà nella modalità di associazione durante il primo utilizzo, l'indicatore LED del Wi-Fi passa a "un ciclo di due lampeggi brevi e uno lungo".

Po włączeniu, urządzenie podczas pierwszego użycia wejdzie w tryb parowania. Wskaźnik LED sieci Wi-Fi zmienia się w cyklu dwóch krótkich i jednego długiego błysku.

Efter att den slagits på kommer enheten vid den första användningen gå in i parningsläge. LED-indikatorn för Wi-Fi ändras i en cykel med två korta och en lång blinkning.

Bij stroom op gaat het apparaat voor het eerst naar de koppelingsmodus. De Wi-Fi LED-indicator verandert in een cyclus van twee korte flitsen en één lange flits.

Después de encender, el dispositivo se pondrá en modo de emparejamiento por durante el primer uso, El indicador LED de Wi-Fi cambie a "un ciclo de dos parpadeos cortos y uno largo".

Após ligar o aparelho entrará em modo de emparelhamento durante o primeiro uso. O indicador LED Wi-Fi mudará para um ciclo de dois flashes curtos e um longo.

После первого включения устройство перейдет в режим сопряжения, светодиодный индикатор Wi-Fi начнет мигать в режиме «два раза коротко, один раз длинно».

3分钟内没有进行配网，设备将退出配网模式。如需再次进入，长按设备按钮5秒直到Wi-Fi指示灯呈两短一长闪烁即可。

3分以内にペアリングが完了しないと、ペアリングモードを終了します。再度このモードに入るには、ボタンを5秒間長押し。Wi-Fi LEDインジケータは が2回の短い点滅と1回の長い点滅のサイクルで変化するまでてから離してください。

The device will exit the Pairing Mode if not paired within 3mins. If you want to enter this mode, please long press button for about 5s until the Wi-Fi LED indicator changes in a cycle of two short and one long flash and release.

Das Gerät beendet den Paarungsmodus , wenn innerhalb von 3 Minuten keine Kopplung erfolgt. Wenn der Paarungsmodus erneut aufgerufen werden soll, drücken Sie bitte eine Taste 5 Sekunden, bis die WLAN-LED-Anzeige zu einem Intervall von zweimaligem kurzen Blinken und einem langen Blinken wechselt und lassen Sie erst dann die Taste los.

L'appareil quitte le mode d'appairage s'il n'est pas jumelé ans les 3 minutes. Pour y revenir, appuyer longuement sur bouton 5 secondes jusqu'à ce que l'indicateur à DEL du Wi-Fi effectue un cycle de deux éclats courts et un éclat long puis relâcher.

Il dispositivo uscirà dalla modalità di associazione se non abbinato entro 3 minuti. Se avete necessità di effettuare nuovamente l'accesso, premere a lungo pulsante 5 sec fino a quando la spia LED del Wi-Fi lampeggia ciclicamente due volte velocemente ed una volta a lungo, quindi rilasciare.

Urządzenie wyjdzie z trybu parowania przez , jeśli nie zostanie sparowane w ciągu 3 minut. Aby ponownie włączyć ten tryb, należy nacisnąć i przytrzymać przez 5 s przycisk aż do momentu, gdy Wskaźnik LED sieci Wi-Fi zmienia się w cyklu dwóch krótkich i jednego długiego błysku, a następnie zwolnij przycisk.

Enheten kommer att lämna parningsläge om den inte är synkroniserad inom 3 minuter. Om du vill gå in i det här läget igen, tryck länge Knapp i 5 sekunder tills LED-indikatorn för Wi-Fi ändras i en cykel med två korta och en lång blinkning släpp knappen därefter.

Het apparaat verlaat de koppelingsmodus als deze niet binnen 3 minuten is gekoppeld. Als u deze modus opnieuw wilt invoeren, druk u 5 seconden lang op een Knop totdat de Wi-Fi LED-indicator verandert in een cyclus van twee korte flitsen en één lange flits en vervolgens wordt vrijgegeven.

El dispositivo saldrá del modo de emparejamiento por si no se ha emparejado al cabo de 3 minutos. Si necesita volver a ese modo, mantenga presionado Botón 5 segundos hasta que el LED indicador de Wi-Fi cambie a un ciclo de dos parpadeos cortos y uno largo. A continuación, suelte el botón.

O aparelho irá sair do modo de emparelhamento se a conexão com o Wi-Fi não for feita em até 3 minutos. Se você queira entrar nesse modo, por favor pressione botão 5 s até que o indicador LED do Wi-Fi mude para um círculo de dois flashes curtos e um longo em seguida solte.

Устройство выйдет из режим сопряжения, если сопряжение не будет выполнено в течение 3 минут. Если нужно войти снова, нажмите и удерживайте Кнопка 5 секунд, пока индикатор Wi-Fi не изменится по очереди на два коротких и одно длинное мигание, затем отпустите.

5

添加设备
デバイスの追加
Add device
Gerät hinzufügen
Ajouter l'appareil
Aggiungere il dispositivo
Dodaj urządzenie
Lägg till en enhet
Apparaat toevoegen
Añadir el dispositivo
Adicione o aparelho
Добавить устройство

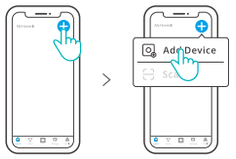

点击“+”，选择“添加设备”，再根据 App 提示进行操作。

「+」をタップしますをタップして「デバイスの追加」を選択し、アプリの指示に従って操作してください。

Tap "+" and select "Add Device", then operate following the prompt on the App.

Tippen Sie auf „+“, wählen Sie „ Gerät hinzufügen " und arbeiten Sie dann gemäß der Aufforderung auf der App.

Tapez sur « + » et sélectionnez « Ajouter un appareil », puis suivez l'invite sur l'application.

Toccare "+" e selezionare " Aggiungi Dispositivo ", quindi procedere seguendo le indicazioni dell'App.

Dotknij opcji „+” i wybierz „Dodaj urządzenie", a następnie uruchom urządzenie zgodnie z monitem w aplikacji.

Klicka på "+" och välj "Lägg till enhet" och följ sedan efter uppmaningen i appen.

Druk op de knop "+" en selecteer "Apparaat toevoegen" en gebruik vervolgens voor het volgende toepassingsbericht.

Pulse " + " y seleccione " Añadir dispositivo ", luego opere siguiendo las indicaciones de la aplicación.

Toque "+" e selecione "Adicionar dispositivo" então prossiga seguindo as instruções do aplicativo.

Коснитесь «+» и выберите «Добавить устройство», затем выполняйте действия после появления подсказки в приложении.

User Manual

https://sonoff.tech/usermanuals

扫码或输入网址查看产品详细的说明书和帮助。

Qコードを読み取るか、ウェブサイトにアクセスすると、詳細なユーザーマニュアルやヘルプが表示されます。

Scan the QR code or visit the website to learn about the detailed user manual and help.

Scannen Sie den QR-Code oder besuchen Sie die Website um auf die detaillierte Bedienungsanleitung zuzugreifen und hilfe.

Scannez le code QR ou visitez le site web pour consulter le guide détaillé et aide.

Scansionare il codice QR o visita il sito web per consultare la guida utente dettagliata e aiuto.

Zeskanuj kod QR lub odwiedź stronę internetową, aby dowiedzieć się więcej o szczegółowej instrukcji obsługi i pomocy.

Skanna QR-koden eller besök webbplatsen för att lära dig mer i den detaljerade bruksanvisningen och hjälp.

Scan de QR-code of bezoek de website voor meer informatie over de gedetailleerde gebruikershandleiding en hulp.

Escanee el código QR o visite el sitio web para consultar la guía del usuario detallada y ayuda.

Scaneie o código QR ou visite o nosso website para consultar detalhadamente o guia do usuário e ajuda.

Сканируйте этот QR-код или перейдите на наш веб-сайт для просмотра подробного руководство пользователя и помощи.

FCC compliance statement

1.This device complies with part 15 of the FCC Rules. Operation is subject to the following two conditions:

(1) This device may not cause harmful interference, and
(2) This device must accept any interference received, including interference that may cause undesired operation.

2.Changes or modifications not expressly approved by the party responsible for compliance could void the user's authority to operate the equipment.

Note: This equipment has been tested and found to comply with the limits for a Class B digital device, pursuant to part 15 of the FCC Rules. These limits are designed to provide reasonable protection against harmful interference in a residential installation. This equipment generates, uses and can radiate radio frequency energy and, if not installed and used in accordance with the instructions, may cause harmful interference to radio communications. However, there is no guarantee that interference will not occur in a particular installation. If this equipment does cause harmful interference to radio or television reception, which can be determined by turning the equipment off and on, the user is encouraged to try to correct the interference by one or more of the following measures:

—Reorient or relocate the receiving antenna.
—Increase the separation between the equipment and receiver.
—Connect the equipment into an outlet on a circuit different from that to which the receiver is connected.
—Consult the dealer or an experienced radio/TV technician for help.

FCC Radiation Exposure statement:
This equipment complies with FCC radiation exposure limits set forth for an uncontrolled environment.
This equipment should be installed and operated with minimum distance of 20 cm between the radiator and your body.
This transmitter must not be co-located or operating in conjunction with any other antenna or transmitter.

ISED Notice

This device contains licence-exempt transmitter(s)/receiver (s) that comply with Innovation, Science and Economic Development Canada's licence-exempt RSS(s). Operation is subject to the following two conditions:
(1)This device may not cause interference.
(2)This device must accept any interference, including interference that may cause undesired operation of the device.

This Class B digital apparatus complies with Canadian ICES-003(B).
This device complies with RSS-247 of Industry Canada.
Operation is subject to the condition that this device does not cause harmful interference.

L'émetteur/récepteur exempt de licence contenu dans le présent appareil est conforme aux CNR d'Innovation, Sciences et Développement économique Canada applicables aux appareils radio exempts de licence. L'exploitation est autorisée aux deux conditions suivantes :
(1)L'appareil ne doit pas produire de brouillage;
(2)L'appareil doit accepter tout brouillage radioélectrique subi, même si le brouillage est susceptible d'en compromettre le fonctionnement.
Cet appareil numérique de la Classe B conforme à la norme NMB-003(B) du Canada.
Cet appareil est conforme à la norme RSS - 247 d'Industrie Canada. Le fonctionnement est soumis à la condition que cet appareil ne provoque pas d'interférences nuisibles.

ISED Radiation Exposure Statement
This equipment complies with ISED radiation exposure limits set forth for an uncontrolled environment.
This equipment should be installed and operated with minimum distance of 20 cm between the radiator and your body.
This transmitter must not be co-located or operating in conjunction with any other antenna or transmitter.
Cet équipement est conforme aux limites d'exposition aux rayonnements de la ISED établies pour unenvironnement non contrôé.
Cet équipement doit être installé et fonctionner à au moins 20cm de distance d'un radiateur ou de votre corps.
Cet émetteur ne doit pas être co-localisé ou fonctionner en conjonction avec une autre antenne ou un autre émetteur.

EU Declaration of Conformity

Hereby, Shenzhen Sonoff Technologies Co., Ltd. declares that the radio equipment type MINIR2 is in compliance with Directive 2014/53/EU.The full text of the EU declaration of conformity is available at the following internet address:
https://www.sonoff.tech/usermanuals

For CE Frequency:

Operation frequency Range:
2412-2472MHz (Wi-Fi)

RF Output Power:
9.86dBm(802.11b), 9.93dBm(802.11g),
9.92dBm(802.11n20) (Wi-Fi)

SAR Warning

Under normal use of condition, this equipment should be kept a separation distance of at least 20 cm between the antenna and the body of the user.
Dans des conditions normales d'utilisation, cet équipement doit être maintenu à une distance d'au moins 20 cm entre l'antenne et le corps de l'utilisateur.

WEEE Disposal and Recycling Information

All products bearing this symbol are waste electrical and electronic equipment (WEEE as in directive 2012 /19/EU) which should not be mixed with unsorted household waste. Instead, you should protect human health and the environment by handing over your waste equipment to a designated collection point for the recycling of waste electrical and electronic equipment, appointed by the government or local authorities. Correct disposal and recycling will help prevent potential negative consequences to the environment and human health. Please contact the installer or local authorities for more information about the location as well as terms and conditions of such collection points.

Este equipamento não tem direito à proteção contra interferência prejudicial e não pode causar interferência em sistemas devidamente autorizados.

Scatola	Manuale
PAP 21	PAP 22
Carta	Carta
RACCOLTA	
Verifica le disposizioni del tuo Comune. Separa le componenti e conferiscile in modo corretto.	

本产品的无线电发射设备型号技准代码印于产品机身
执行标准：GB/T 16915.2-2012

产品中有害物质的名称及含量

部件名称	有害物质					
	铅 (Pb)	汞 (Hg)	镉 (Cd)	六价铬 (Cr(VI))	多溴联苯 (PBB)	多溴二苯醚 (PBDE)
塑料件	o	o	o	o	o	o
电子元器件	x	o	o	o	o	o
包装盒	o	o	o	o	o	o
PCB板	o	o	o	o	o	o
五金件	o	o	o	o	o	o

本表格依据SJ/T 11364的规定编制：
o：表示该有害物质在该部件所有均质材料中的含量均在GB/T 26572规定的限量要求以下；
x：表示该有害物质至少在该部件的某一均质材料中的含量超出GB/T 26572规定的限量要求。

Shenzhen Sonoff Technologies Co., Ltd.
1001, BLDG8, Lianhua Industrial Park, shenzhen, GD, China
ZIP code: 518000 Website: sonoff.tech
Service email: support@itead.cc

MADE IN CHINA

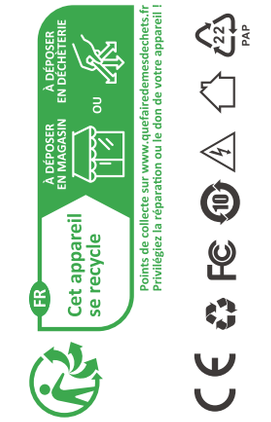

To ensure the safety of your electrical installation, it's essential either a Miniature Circuit Breaker (MCB) or a Residual Current Operated Circuit Breaker (RCBO) with an electrical rating of 10A has been installed before the device.

为确保电气安装的安全，必须在设备前面安装符合国家安全标准额定电流为 10A 的微型断路器（MCB）或漏电断路器（RCBO）。

品牌	松诺/SONOFF
物料	MINIR2 快速指南 V1.3
材料	105g铜板 四色印刷 手风琴8折页
尺寸	展开：320x80mm 折后：40x80mm
日期	2023.06.15